



Pfarrbrief

Zell – Martinsneukirchen – Hetzenbach – Beucherling

Öffnungszeiten im Pfarrbüro:

Mittwoch: 15:30 Uhr – 18:00 Uhr

Verkauf von Eine-Welt-Waren zu den Büroöffnungszeiten

Homepage: www.seelsorgeeinheit-wald-zell.de

e-mail: mh-zell@bistum-regensburg.de

Tel. 09468/329 Fax-Nr. 09468/1262

14.09. – 21.09.2014

Nr. 33

25 Cent

J. Gandras

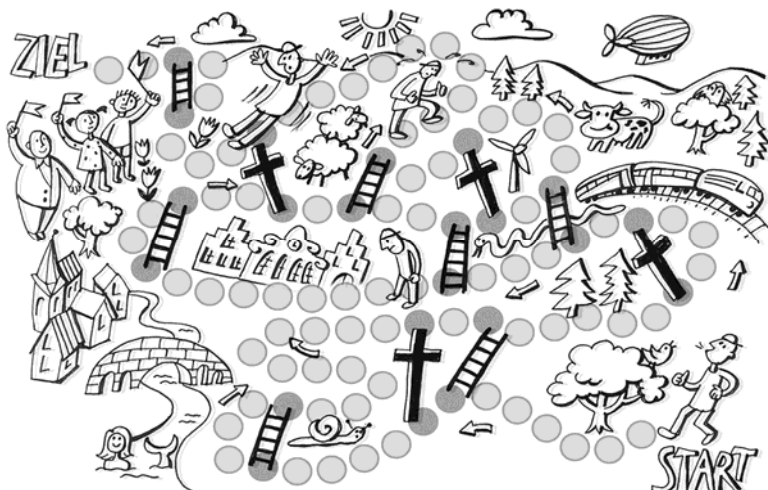

Vielleicht kennen Sie noch aus Ihrer Kindheit oder von Ihren Kindern das „Leiterchenspiel“.

Ziel des Spieles ist es, mit seiner Spielfigur als Erster ins Ziel zu kommen. Auf dem Weg kann man Leitern als Abkürzungen nutzen oder beim Sturz die Leiter herunter zurückfallen. Auf unserem Lebensweg begegnen uns eher Kreuze als Leitern. Und: Bringen die Kreuze mich voran oder werfen sie mich zurück? Ich glaube, es gilt beides im Leben. Die niederländische Widerstandskämpferin gegen die Nationalsozialisten Corrie ten Boom (1892–1983) hat einmal gesagt: „Das Kreuz kann schwer sein, aber nie schwerer als Gottes Gnade.“

**WIR FEIERN
GOTTESDIENST**



Spender für das ewige Licht für diese Woche

Therese Schrödl

Sonntag	14.09.	24. SONNTAG IM JAHRESKREIS
Zell	8:30	Rosenkranzgebet
	9:00	Pfarrgottesdienst Annemarie Spreitzer f. + Ehemann Rupert Fam. Xaver Kerscher f. + Franz, Anna u. Richard Glück Christa Schmidbauer f. + Eltern Johann u. Barbara Herbst Peter u. Maria Doblinger f. beiders. + Geschwister u. Großtante Georg Gregori f. + Vater z. Sterbetag Georg Gregori f. + Johanna Hallermeier
Süssenbach	9:00	Gottesdienst
Wald	10:15	Pfarrgottesdienst
Montag	15.09.	Gedächtnis der Schmerzen Mariens
		kein Gottesdienst
Dienstag	16.09.	Hl. Kornelius, Papst, Hl. Cyprian, Bischof, Märtyrer
Zell	10:00	Schulanfangsgottesdienst in VS Zell
Thannhof	18:30	Patrozinium - Sieben Schmerzen Mariens Fam. Kotz f. + Angehörige (bei Regenwetter ist der Gottesdienst in der St. Leonhard-Kirche in Hetzenbach)
Mittwoch	17.09.	Hl. Hildegard v. Bingen, Hl. Robert Bellarmin
Wald	8:15	Schulanfangsgottesdienst
Wald	19:00	Abendmesse
Donnerstag	18.09.	Hl. Lantbert, Bischof v. Freising
Martinsneuk.	19:00	Abendmesse Josef u. Christine Herzog m. Manuela f. + Sohn u. Bruder Stefan z. 1. Sterbetag Wilhelm Hahn m. Cilly, Schillertsw. f. + Schulkamerad Josef Schweiger, Birkenau Josef Weber, Seigenbach f. + Arbeitskollegen Johann Bauer, Ranerberg Theres Schütz, Woppmannsberg f. + Verw. Katharina Schweiger, Birkenau Johann Schweiger, Birkenau z. Ehren d. Mutter Gottes v. d. immerw. Hilfe u f. die Armen Seelen
Freitag	19.09.	Hl. Januarius, Bischof v. Neapel, Märtyrer
		kein Gottesdienst
Samstag	20.09.	Hl. Andreas Kim Taegon u. Hl. Paul Chong Hasang
Zell	18:30	Rosenkranzgebet
	19:00	Vorabendgottesdienst Anton Höcherl, jun. f.+ Johanna Kandlbinder Therese Schrödl f. + Ehemann Wilhelm Therese Schrödl f. + Otto Spreitzer Gina Iberl, Bernhardswald f. + Bruder Josef Rothhammer
Beucherling	19:00	Hl. Messe Johann u. Martha Hecht z. Ehren d. Mutter Gottes v. d. immerw. Hilfe Erika Senft m. Kindern f. + Ehemann u. Vater u. f. + Eltern u. Schwester Maria Erika Senft f. + Tante Berta u. Patentante Kreszenz u. Sr. Claudina

Sonntag	21.09.	25. SONNTAG IM JAHRESKREIS
Zell	8:30	Rosenkranzgebet
	9:00	Pfarrgottesdienst Fam. Rudi Wanninger f. + Eltern Franz u. Ottilie Gudrun Schmid m. Fam. f. + Vater z. Sterbetag Erwin Schmid f. + Eltern Franziska Strahl f. + Ehemann Mathilde Rösl f. + Ehemann, Eltern u. beiders. + Angehörige Anna Weber f. + Ehemann
Süssenbach	9:00	Gottesdienst
Wald	10:15	Pfarrgottesdienst

Herzlichen Glückwunsch zum Geburtstag

16. September	Anna Stangl, Zell	73 Jahre	
18. September	Edurad Stangl, Zell	75 Jahre	
19. September	Maria Handl, Roidhof	90 Jahre	

Pfarnachrichten

Bitte beachten:

Der Gottesdienst am 16. September in der Thannhof – Kapelle beginnt bereits um 18:30 Uhr. Bei Regenwetter wird der Gottesdienst in der St. Leonhard-Kirche in Hetzenbach sein.

Erntedankfestzug

Alle Vereine der Pfarrei Zell und die Kinder vom Haus für Kinder St. Maria treffen sich zum gemeinsamen Erntedankfestzug am 5. Oktober um 8:45 Uhr zum Aufstellen im Pfarrhof. Bei Fragen wenden Sie sich an Lieselotte Schwarzfischer, Tel.09468/862

Altöttingfahrt

Die diesjährige Pfarrwallfahrt nach Altötting findet am Samstag, den 11. Oktober statt. Anmeldung ab sofort bei Lieselotte Schwarzfischer, Tel. 862.

Anmeldung zur Firmung 2015

Die Seelsorgeeinheit Wald und Zell gehört zum Dekanat Roding. Im Dekanat Roding findet die Firmung in der sechsten Klasse statt.

Wenn sich Ihr Kind firmen lassen möchte, können Sie sich eine Firmanmeldung in den Pfarrbüros abholen (Öffnungszeiten: siehe Pfarrbrief oder Homepage). Bitte füllen Sie diese Firmanmeldung aus und geben Sie sie bis spätestens Freitag, 31. Oktober 2014 in Ihrem jeweiligen Pfarrbüro ab.

Alle Firmlinge aus unserer Seelsorgeeinheit müssen die Firmanmeldung im Pfarrbüro Wald oder Zell abgeben, auch diejenigen, die bei einer Schulfirmung in Roding oder Cham gefirmt werden. Die Firmanmeldungen werden von uns kopiert und an die jeweiligen Pfarrämter in Roding oder Cham weitergegeben.

Einladung zum Vortrag der KAB

Die KAB Wald lädt alle Mitglieder und auch Nichtmitglieder zu einem Vortrag mit Pfarrer Ralf Heidenreich ein. Er spricht zum Thema: „Mein Dienst in der Anima in Rom. Termin: Dienstag, 23. September 20:00 Uhr im Pfarrheim St. Martin in Wald.

Vorankündigung

Das Seelsorgeeinheitstreffen der Gremien findet am 15. Oktober um 19:30 Uhr im Pfarrheim in Wald statt. Eingeladen sind die Mitglieder der Kirchenverwaltungen, Pfarrgemeinderäte und die Mesner der Seelsorgeeinheit Wald und Zell.

DANKE für die neue Glocke

Die Kirchenverwaltung Beucherling bedankt sich recht herzlich bei den nachfolgenden Spendern, die es ermöglicht haben die neue Glocke anzuschaffen, und darüber hinaus noch eine weitere dringende Werterhaltungsmaßnahme tätigen zu können.

Weiter bedanken wir uns auch bei denen die uns immer tatkräftig unterstützen sei es bei Reparaturen in der Kirche oder bei Veranstaltungen und vieles mehr.

Es sind noch ein paar Spenden auf dem Spendenkonto eingegangen.

Hier nun die vollständige Liste:

Zuschuss Bistum Regensburg
Zuschuss Kirche Zell
Stuber Josef und Regina, Glockenspende Kapelleneinweihung
Florianifest Beucherling
Zuschuss Gemeinde Zell
Zuschuss Raiffeisenbank Chamer Land
Kartoffelsuppenessen, Gemeinschaftshaus
BGR Willibald Spießl, Wald
BGR Josef Amberger, Cham
Humbs Karin, Beucherling
Kulzer Erich und Agnes, Beucherling, Krübling
Reisinger Ludwig und Frieda, Beucherling
Markl Christian, Beucherling
Markl Berta, Beucherling
Humbs Bernhard und Irmgard, Beucherling
Hecht Johann und Christoph, Beucherling
Kerscher Gerhard und Tanja, Beucherling
Seidl Konrad und Anna, Beucherling
Seidl Markus und Hecht Andrea, Beucherling
Gleixner Edith und Peter, Beucherling
Kulzer Gertraud, Beucherling
Schweiger Alfred und Maria, Trasching
Fleischmann Rita und Josef, Beucherling
Schweiger Johann, Beucherling
Hierl Michael u. Birgit, Beucherling
Prasch Bernhard und Andrea, Beucherling
Prasch Lambert, Beucherling
Doktorowski Einzelhandel, Zell
Kienzl Richard und Margarete, Beucherling
Kulzer Andreas und Agnes, Beucherling
Janker Konrad und Anita, Beucherling
Schweiger Josef und Siglinde, Beucherling
Heuberger Johann und Waltraud, Beucherling
Soß Josef, Beucherling
Heimerl Franz, Beucherling
Alsheimer Gebhard und Maria, Beucherling
Greil Stefan und Marion, Beucherling
Senft Erika, Beucherling
Bgm. Thomas Schwarzfischer, Zell
Kerscher Manfred und Martina, Beucherling
Pfr. Ralf Heidenreich, Wald
Prasch Bertin und Resi, Beucherling
Sammelmann Alois und Helga, Krottenthal
Anonyme Spende, Kapelleneinweihung
Thiel Maria, Beucherling
Geldspende Florianifest, Gemeinschaftshaus
Glück Maria, Beucherling

Drexler Reinhard und Andrea, Beucherling
Schwarzfischer Margot, Zell
Heuberger Nicole, Beucherling
Stuber Waltraud, Beucherling
Ederer Stefan und Andrea, Beucherling
Mandl Lothar, Zell
Bauer Peter und Christa, Beucherling
Anonyme Spende, Kirche Beucherling
Weber Rupert, Beucherling

Danke